

Nivel 3: Área de oficinas administrativas de la Cámara de Comercio e Industrias de Copán, con las dependencias técnicas y operativas necesarias para el establecimiento de una “Cámara”, con espacio y equipos para contactos, gestión, comunicación para facilitar la transferencia de información comercial y tecnológica para lo(a)s empresario(a)s nacionales e internacionales.

Plano longitudinal del edificio con sus tres niveles y sótano compartido.

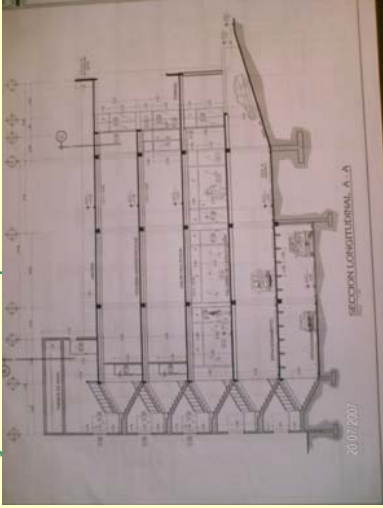

TIEMPO DE CONSTRUCCIÓN

Se ha planificado construir el edificio en un plazo de un año, con el propósito de reducir costos por alquileres y por incremento en el precio de los materiales y mano de obra de construcción. Así como la urgente necesidad de dotar a la región del occidente de Honduras de un Centro de Desarrollo Empresarial.

SERVICIOS QUE PRESTARÁ

1. Servicios de Capacitación a propietarios, ejecutivo (a)s y empleado(a)s de las diferentes empresas.
2. Transferencia de tecnología e información de la actividad empresarial-científica.
3. Centro de capacitación para empresario(a)s.
4. Centro de Convenciones con mobiliarios y equipo para grupos grandes, de 300 personas.
5. Centro para Asambleas de Accionistas.
6. Centro de capacitación en video-conferencia e empresarial, científico y tecnológico.
7. Alquiler de locales, dotados de servicios básicos e informática.
8. Oficinas administrativas modernas y equipamiento Para la Cámara de Comercio e Industrias de Copán.
9. Rueda de negocios y contactos comerciales
10. Reuniones personales y familiares de los empresario(a)s.
11. Suministro de energía eléctrica en casos de emergencia para el edificio.



PROYECTO CÁMARA DE COMERCIO E INDUSTRIAS DE COPÁN

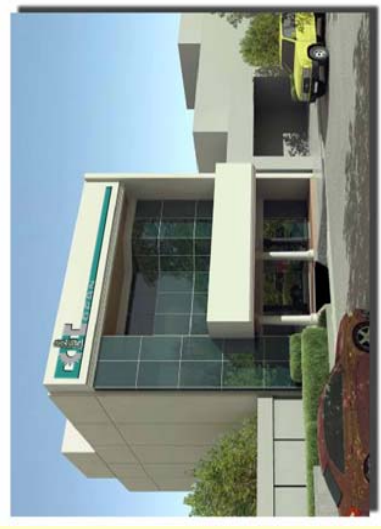

En Santa Rosa de Copán, Honduras C.A., para entregar la mejor calidad de servicios empresariales no financieros: a la empresa privada, público en general, Academia, etc.; se ha emprendido este proyecto como respuesta a la demanda sentida de la comunidad empresarial.

Dada la importancia y la magnitud del Proyecto, los y las empresario(a)s están contribuyendo con la construcción del Edificio, con aportes en efectivo, servicios y materiales, los que son muy bien recibidos y utilizados transparentemente.

Para mayor información, comuníquese a:
Cámara de Comercio e Industrias de Copán,
Bo. Mercedes, 2do. Nivel Edificio Romero,
Teléfono (504) 662- 0843,
Fax (504) 662- 1783,
Email: info@camaracopan.com
Santa Rosa de Copan,
Honduras, Centro América.

APOYO FINANCIERO

Para desarrollar la construcción se cuenta con el apoyo de la empresa privada del Occidente de Honduras, siendo un importante aporte a la cultura empresarial, para la sociedad occidental que actualmente no tiene un centro de tal categoría. Es por ello que excitamos a los compañero(a)s empresario(a)s a dar sus aportes financieros y en especie a la Cámara de Comercio e Industrias de Copan, en las cantidades efectivas, deducibles del impuesto sobre la renta.

Solo con su apoyo será realidad esta obra de importancia para Honduras, para las presentes y futuras generaciones de empresario(a)s.

La actitud de servicio es compatible a la actividad empresarial desde la perspectiva de entregar a los clientes, lo que necesitan y que están en capacidad de suministrarla.

Solicitamos a los Organismos Internacionales, al Gobierno de la República apoyar este Proyecto como herramienta para el desarrollo socioeconómico de la comunidad hondureña, donde se impulsarán y concertarán las políticas e iniciativas productivas para bienestar de la sociedad en general.

BENEFICIO SOCIAL

La comunidad nacional contará con un Centro de Desarrollo Empresarial, para conocer sobre los temas empresariales, locales, nacionales e internacionales, de actualidad y visualizar los futuros movimientos económicos.

Estará disponible un local de servicios múltiples de información, para estudiantes de los diferentes niveles académicos, con énfasis en las ciencias comerciales, productivas e industriales, como incentivo a la creación de sus propias empresas.

Un observatorio del comportamiento de la economía nacional con servicio a lo(a)s empresario(a)s y emprendedores.



Al Gobierno local y nacional, apoyo para emprender sus programas sociales y estatales en consenso con la comunidad empresarial y como ente regulador de la dinámica social y económica.

A la Comunidad Internacional, un vínculo con aliados en el desarrollo de la políticas de sostenimiento de la estructura social, en el desarrollo de las capacidades humanísticas.

A la Juventud, la herramienta para consolidar sus proyectos de vida y concretar las expectativas de autorrealización.

DESCRIPCION

Ubicado en zona de acceso urbano sin demoras y congestión, sobre el Boulevard Jorge Bueso Arias, 120 metros al oeste del antiguo "Cruce de Gracias".

La construcción es un edificio moderno con diseño arquitectónico alusivo a las costumbres de las comunidades del occidente de Honduras; elevadores automáticos y escalera de emergencia, en su interior un sótano con dos niveles, exclusivo para estacionamiento amplio de vehículos, que proporcionarán seguridad y comodidad para las personas que visiten las instalaciones en automóvil. Para los peatones, acceso inmediato desde el transporte público por las vías del Boulevard y las calles paralelas.

Tres niveles superiores más, así:

Nivel 1: Para establecer seis aulas-taller para brindar capacitaciones a grupos simultáneos de cuarenta personas cada una, dotadas de los equipos, materiales y herramientas didácticas; con los servicios básicos y ambiente climatizado para comodidad de los asistentes.

Nivel 2: Un salón de usos múltiples con capacidad para trescientas personas, provisto con mobiliario, equipo audiovisual y de climatización para asambleas de grupos numerosos, conferencias magistrales y/o video-conferencias, donde se capacitarán lo(a)s empresario(a)s y emprendedores de las nuevas empresas; así como las instituciones y personas que lo necesiten.